

AMARA RESIDENCE

SAWANGAN

Selamat datang di...

AMARA RESIDENCE - SAWANGAN

Hunian yang memberikan kebanggaan dan kenyamanan bagi keluarga Anda.

Amara Residence Sawangan merupakan hunian eksklusif dan berkelas dengan konsep desain modern yang dilengkapi dengan fitur premium dan material terbaik.

Berada di lokasi yang sangat strategis, hanya 15 menit dari Tol Jakarta - Serpong - Bandara Soetta; 10 menit dari The Park Mall; dan dikelilingi berbagai fasilitas terbaik di area Selatan Jakarta, menjadikan **Amara Residence Sawangan** sebagai pilihan tepat yang Anda berikan untuk keluarga tercinta.





MAIN GATE



INTERIOR

TIPE

AMARYLIS

(5,5 x 14)

LB: 101 m² | LT: 77 m²



4



3



2

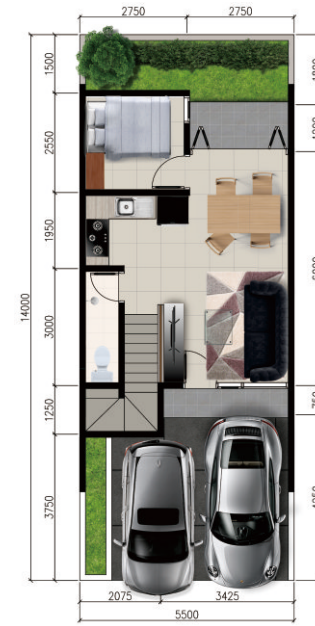

LANTAI 1

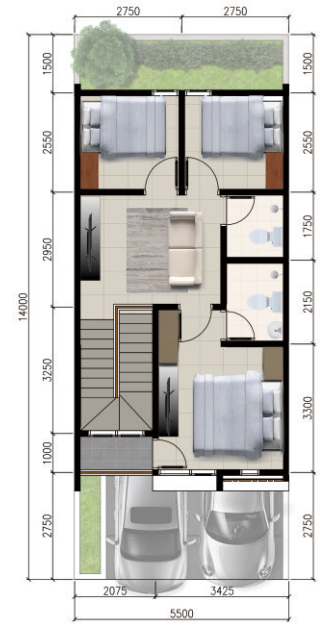

LANTAI 2

TIPE

AMORE

(5 x 14)

LB: 78 m² | LT: 70 m²



3



3



1

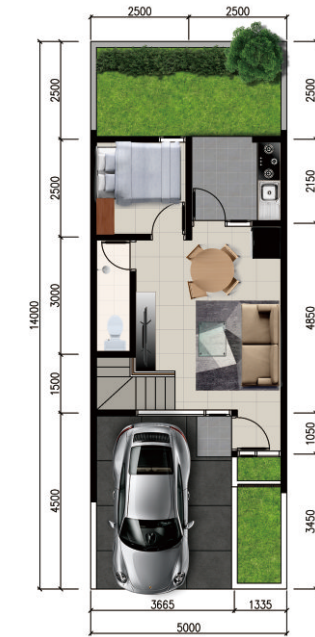

LANTAI 1

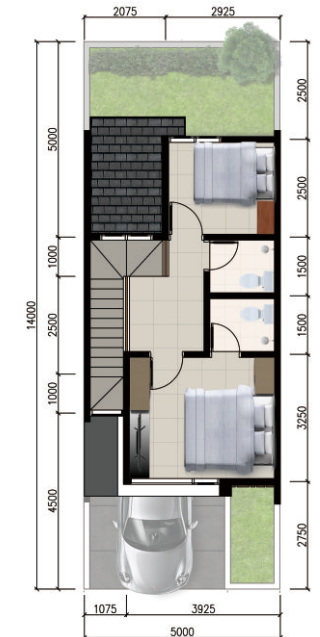

LANTAI 2

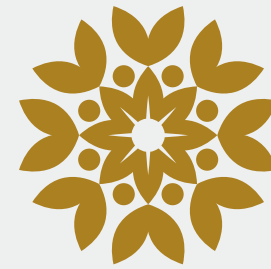

AMIARA

BOULEVARD

(RUKO)

Selamat datang di...

RUKO AMARA BOULEVARD

Kembangkan bisnis dan usaha Anda di Sawangan, wilayah yang menjanjikan dan strategis di Selatan Jakarta. Dengan terus berkembangnya wilayah Sawangan, menjadikan usaha Anda lebih menguntungkan.

Ruko Amara Boulevard merupakan area komersial premium dengan desain modern minimalis dan berkonsep "**On Street Parking**" yang sangat memudahkan konsumen untuk berkunjung.

Berada di lokasi yang sangat strategis, menjadikan **Ruko Amara Boulevard** sebagai pilihan yang tepat untuk mengembangkan dan memenuhi kebutuhan usaha Anda, serta memiliki nilai investasi yang terus meningkat.





TIPE RUKO (4 x 13)

LB: 86 m²
LT: 52 m²

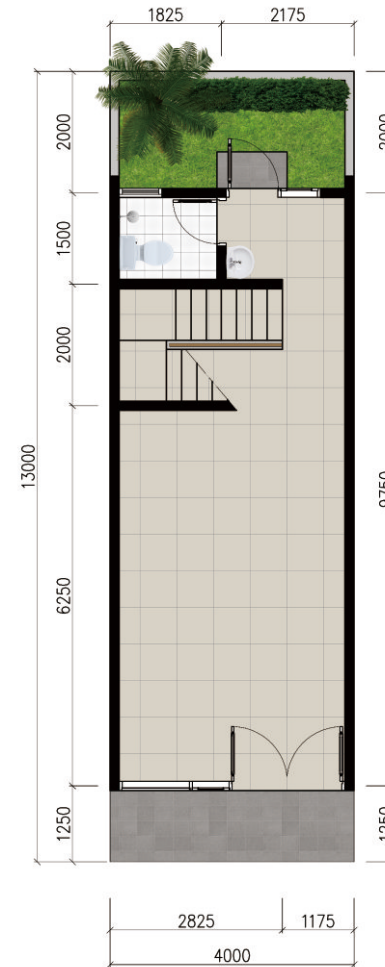

LANTAI 1

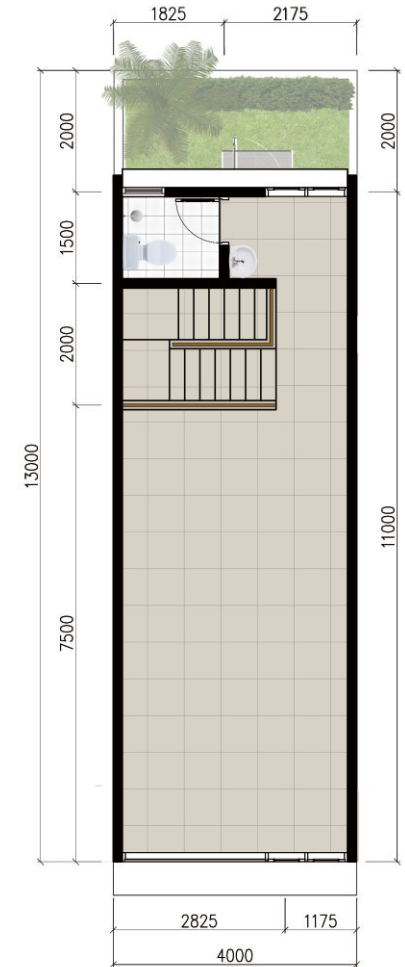

LANTAI 2



TOL SERPONG - CINERE



THE PARK MALL



RSUD DEPOK



KHARISMA BANGSA SCHOOL



ke Parung/Bogor

developed by



PT Bhvana Abirama Land
 Ruko Acacia Arcade Blok AA/M1-05
 Jl. Jombang Raya - Bintaro Jaya, Tangerang Selatan
 Telp: (021) 2227 1616 - 2227 1617



SPESIFIKASI

RUMAH

Lantai Utama Homogeneous Tile 60x60
 En-suite Bathroom
 High Ceiling 3,5 m

STRUKTUR

Pondasi : Foot Plat
 Dinding : Bata Ringan
 Rangka Atap : Baja Ringan

INSTALASI

Air : Jet Pump
 Listrik : 3500 Watt

FINISHING

Lantai Carport : Rabat Beton
 Lantai Kamar Mandi : Keramik 40x40
 Dinding Kamar Mandi : Keramik 40x40
 Teras : Keramik 30x30
 Dinding Dalam : Finishing Cat
 Kusen Jendela & Pintu : Aluminium

Daun Pintu (Utama) : Full Solid
 Daun Pintu (Interior) : Pintu Fabrikasi
 Plafond Eksterior : GRC Board
 Plafond Interior : Gypsum Board
 Penutup Atap : Genteng Flat Beton

RUKO

Lantai Utama Homogeneous Tile 60x60

STRUKTUR

Pondasi : Foot Plat
 Dinding : Bata Ringan
 Rangka Atap : Baja Ringan

INSTALASI

Air : Jet Pump
 Listrik : 3500 Watt

FINISHING

Lantai Carport : Rabat Beton
 Lantai Kamar Mandi : Keramik 30x30
 Dinding Kamar Mandi : Keramik 30x30
 Teras : Keramik 30x30
 Dinding Dalam : Finishing Cat
 Kusen Jendela & Pintu : Aluminium

Daun Pintu (Utama) : Aluminium + Kaca
 Daun Pintu (Interior) : Aluminium + Kaca
 Plafond Eksterior : GRC Board
 Plafond Interior : Gypsum Board
 Penutup Atap : Spandek

DISCLAIMER

Untuk pengembangan mutu, spesifikasi tidak mengikat dan dapat berubah sewaktu-waktu tanpa pemberitahuan terlebih dahulu. Ilustrasi dan interior yang ditampilkan hanya merupakan contoh dan bukan merupakan bagian dari penawaran penjualan/perjanjian tertulis ataupun alat pembuktian hukum lainnya.